

Software de Gestión de Clínicas Odontológicas

Es el primer sistema especializado para la administración de la Gestión Dental en modalidad de SaaS Software-as-a-Service) por Internet, construido para y por profesionales del área de salud dental y de la informática

**> EL SOFTWARE DENTAL
MÁS COMPLETO DEL MERCADO**

> Características del Sistema

Dentalsoft está construido en base a un sistema escalable, lo que le permite contar con distintas soluciones versátiles para la administración de su clínica.

Usted decide qué características del software se adaptan mejor a sus necesidades y presupuesto.

- ✓ Agenda
- ✓ Control de Laboratorio
- ✓ Honorarios
- ✓ Ficha Electrónica
- ✓ Boleta Electrónica
- ✓ Pagos / Caja
- ✓ Reasignación de Pagos
- ✓ Control de insumos
- ✓ Múltiples medios de Pago
- ✓ Correo electrónico
- ✓ Integración con Transbank
- ✓ Control de Inventario
- ✓ Reserva en Línea
- ✓ Confirmaciones de Hora
- ✓ Tareas Programadas
- ✓ Documentos Clínicos
- ✓ Envío de Correos

DESKTOP

El software Dentalsoft está optimizado para su uso en plataformas de escritorio, ideal para el apoyo de las labores de su personal administrativo.

DISEÑO

Más accesible y fácil de usar. La *Ficha de paciente* y todos sus menús están pensados para que tenga a la mano todo lo que necesita y en forma sencilla.

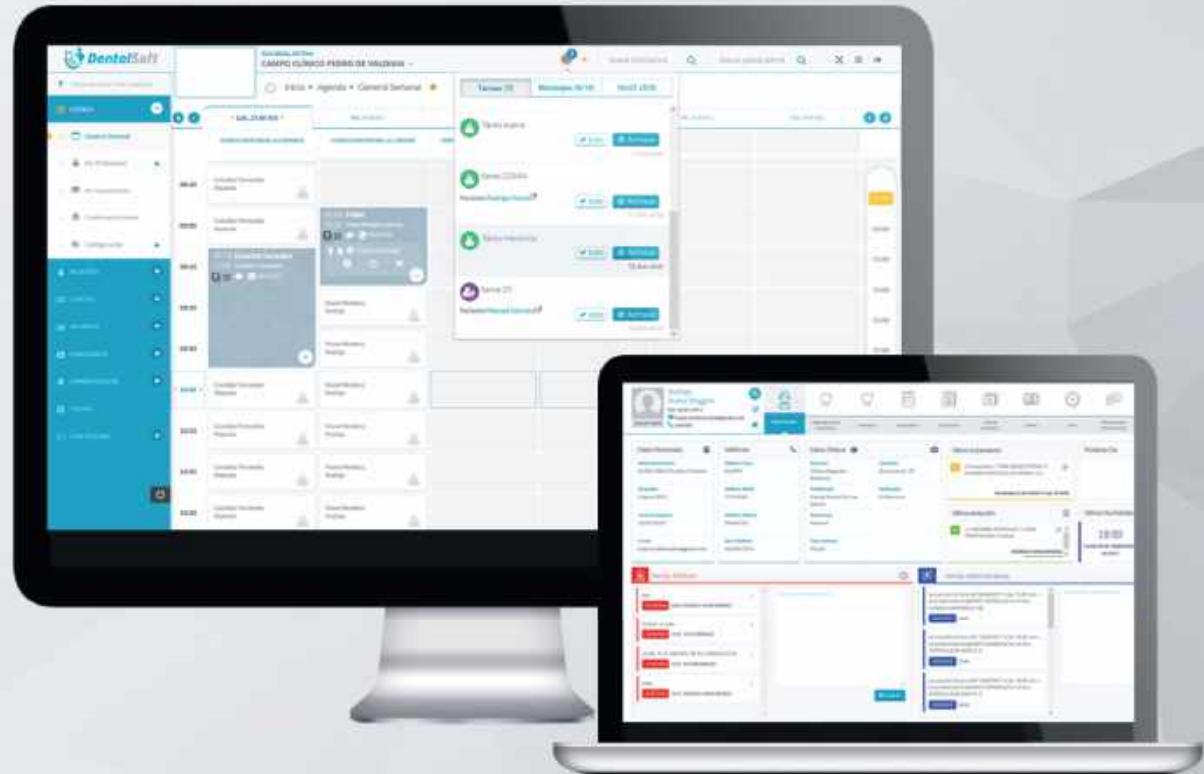

HONORARIOS PROFESIONALES

Honorarios

En Dentalsoft es posible elegir que el pago de profesionales se realice en base a porcentajes por prestación o según un valor fijo. Si lo desea puede realizar pagos parcializados cada mes dependiendo de lo pagado por el paciente, o pago completo de las acciones realizadas independiente de lo abonado por cada una.

Cartera / Caja

Ingresos y egresos por caja, pago de tratamientos, emisión de boleta, control de documentos por cobrar, devoluciones, libro de egresos, libro de ingresos, control de documentos cobrados, flujo de caja, traspasos de dineros entre presupuestos, anulaciones, etc.

Prestación	% Pago	Una valor fijo	Valor fijo
ACC	25 %	<input type="checkbox"/>	
Rto Control Retiro Y Costeable	0 %	<input type="checkbox"/>	1,00,000
Aparato Fijo 402	25 %	<input type="checkbox"/>	5,0
Arco Transpalatino Lingual Como Mordedor De Espacio	25 %	<input type="checkbox"/>	5,0
Autografía	25 %	<input type="checkbox"/>	5,0
Botón Retiro	25 %	<input type="checkbox"/>	5,0
Braket Inicio Tratamiento	25 %	<input type="checkbox"/>	5,0
Cadenas con Pacientes Homodúo 2018	25 %	<input type="checkbox"/>	5,0
Cadenas con Pacientes Heterodúo	25 %	<input type="checkbox"/>	5,0
Cadenas con Pacientes Heterodúo	25 %	<input type="checkbox"/>	5,0
Cadenas con Pacientes Heterodúo	25 %	<input type="checkbox"/>	5,0
Cadenas con Pacientes Heterodúo	25 %	<input type="checkbox"/>	5,0

Laboratorio

Este módulo gestiona los trabajos enviados a los distintos laboratorios. Maneja las cuentas corrientes de la clínica con cada laboratorio por separado y controla los tiempos de envío, recepción de trabajos y material enviado.

Laboratorio

Ingreso Orden de Laboratorio

- Todas las ordenes
- Nuevos
- Atrasadas
- Mantenedores
 - Especialidades
 - Usuarios
 - Laboratoristas
 - Laboratoristas jefes
 - Insumos
 - Etapas
- Informes
 - Producción personal
 - Producción general
 - Por centro de costo
 - Productos terminados y en proceso

Órdenes

Estado de cada orden: Todas no retiradas Central de costo: Todos Fecha de creación de orden: Desde Hasta Filtrar Excel

Nº	PACIENTE	ODONTÓLOGO	FECHA CRACIÓN	FECHA SOLICITADA	TERMINO ESTIMADO	TERMINO REAL	ESTADO	ACCIONES
370	JUAN MARTINEZ	RUBEN ROMAN	10-10-2018	26-10-2018			Cancela	
374 (370)	JUAN MARTINEZ	RUBEN ROMAN	10-10-2018	26-10-2018			Retira	
369	RODRIGO HUME	RUBEN ROMAN	10-10-2018	26-10-2018			Retira	
368	JUAN MORALES	JUAN BALBONTIN	10-10-2018	26-10-2018			Retira	
367	JORGE BATTLER	JIMENA O'HIGGIS	10-10-2018	25-10-2018			Retira	
366	JORGE BATTLER	JIMENA O'HIGGIS	10-10-2018	25-10-2018			Retira	
365	JORGE BATTLER	JIMENA O'HIGGIS	10-10-2018	26-10-2018			Retira	
364	RODRIGO HUME	HERNAN PALOMINO	10-10-2018	26-10-2018			Retira	

1 2 3 4 5 6 7 8 Siguiente >

ÓRDEN DE TRABAJO A LABORATORIO

Nombre Paciente :

Grado :

Unidad :

C.M.C. : Edad :

Plan de Salud :

Nombre Odontólogo :

Grado :

Unidad :

Control de materiales de entrega :

Fecha de envío : (hoy)

Solicitado para :

TRABAJO A REALIZAR

- Protesis Removible
 Protesis Fija
 Ortodoncia
 Operatoria
 Periodoncia
 Implantología

Color :

Pieza Dental :

Especificaciones Clínica:

Especificaciones Laboratorio:

V°B°

Evolutiones | FOLIO DE TRABAJO | Cartola | Horas | TAREAS CATEGORIAS Administrativas | CATEGORIAS Clínicas | LÍNEAS DE TRABAJO PARA Planis

BUSCAR INSUMOS

Buscar Insumos

INSUMO	CANTIDAD	Habilitado
Anestesia	- 4 +	
Composite	- 12 +	5 Falta Pago
Guantes	- 7 +	
Fluor	- 9 +	
Jeringas	- 11 +	5 Falta Pago
Acido Gel condicionador	- 6 +	

\$ 21.870 Falta Pago

Módulos de Inventariado

MÚLTIPLES HERRAMIENTAS ODONTOLÓGICAS

- Imagenología
- Plan de Tratamiento
- Evolución
- Odontograma
- Tratamiento
- Anamnesis

Órdenes de Laboratorio

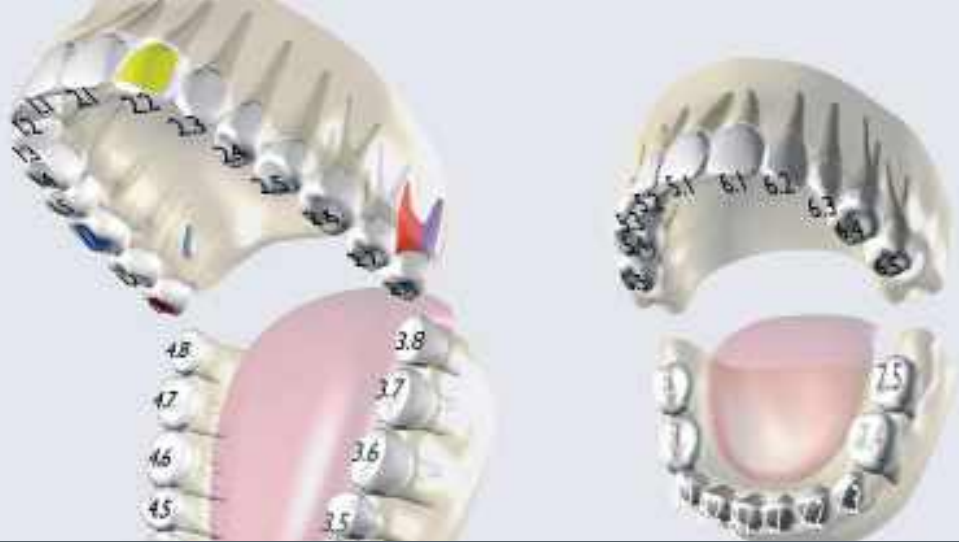

ODONTOGRAMA

2D Y 3D

Odontograma adulto e infantil, tanto en nomenclaturas FDI como nacional y con especificaciones de las patologías dentales.

PRESTACIONES

PRESUPUESTOS Y PLANTILLAS

Realice presupuestos de forma sencilla, paso a paso. Gracias a que Dentalsoft le permite crear plantillas con grupos de prestaciones, optimizará el proceso de diagnóstico de sus odontólogos.

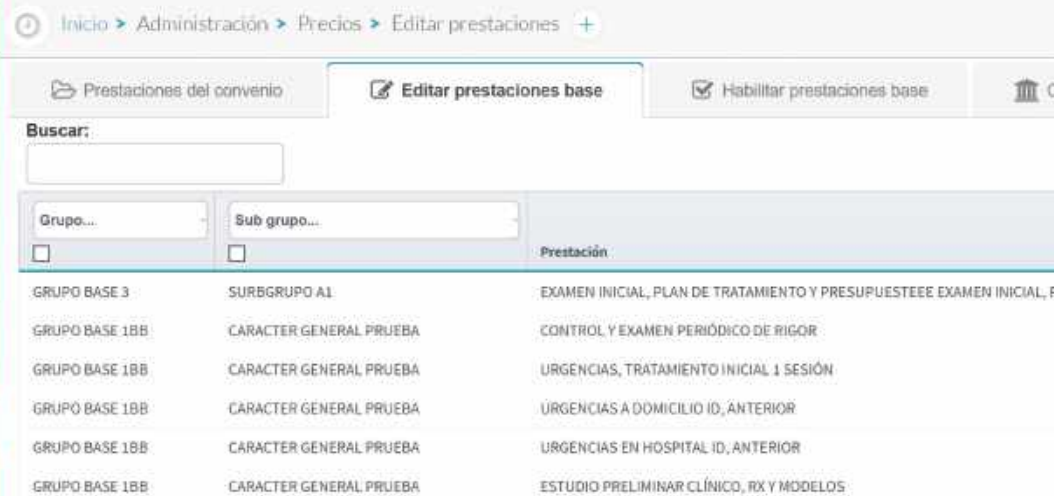
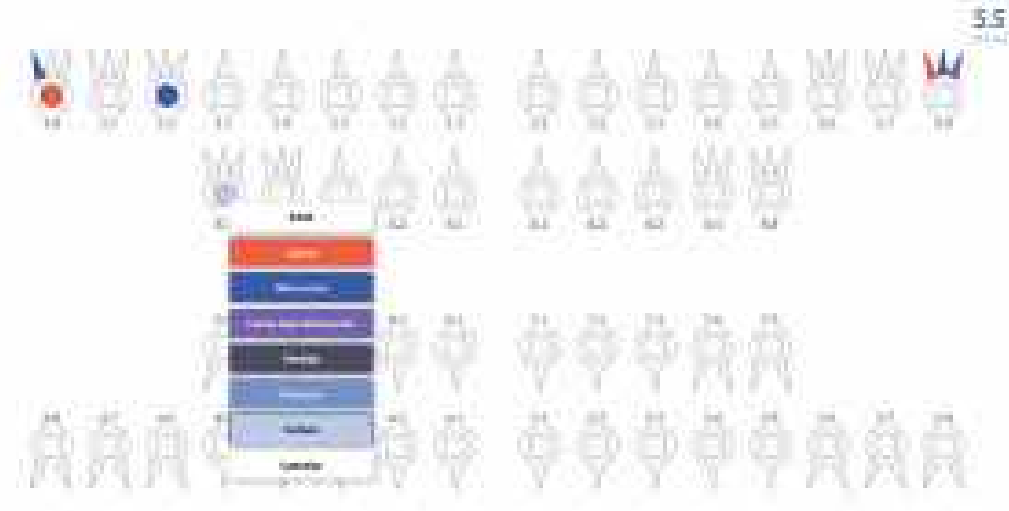

ACCESIBILIDAD

MENUS DE NAVEGACIÓN

Esta nueva versión de Dentalsoft está organizada para que pueda encontrar en forma simple e intuitiva aquel menú que necesita en cada momento. Búsquedas automáticas y menús accesibles le permiten obtener de una forma sorprendentemente sencilla toda la potencia del software de clínicas dentales más completo.

✓ Tareas

« 1 2 »

Estado	Tipo	Descripción
	Administrativo	Tareas Programadas
	Cobranza	Factura Proveedor
	Clínico	Recepcion Paciente
	Clínico	Pedido Rotatorio
	Clínico	Coronas Pendientes
	Administrativo	Insumos Fluor
	Captura	Promoción Ortodoncia
	Captura	Convenios Isapre
	Cobranza	Nueva tarea
	Clínico	Tarea nueva

MANEJO INTERNO Y PROFESIONAL

Dentalsoft contempla todos los aspectos del trabajo profesional de odontólogos, asistentes, gerentes clínicos y personal administrativo.. Desde el manejo de presupuestos, honorarios, asignación de tareas, documentos clínicos, plantillas de prestaciones, anamnesis y mucho más...

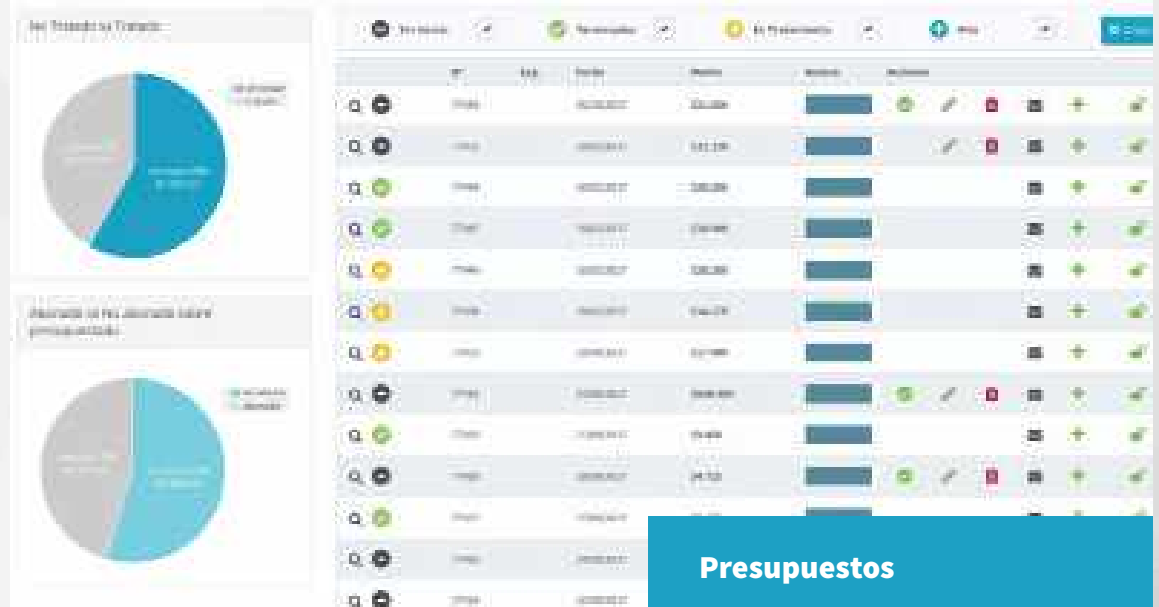

Tareas Programadas

17

Se

Presupuestos

NUEVAS HERRAMIENTAS PARA TU CLÍNICA DENTAL

Nuestra nueva versión DentalSoft 10 posee nuevas herramientas, además de una nueva interfaz gráfica para facilitar tu gestión dentro del software y optimizar tu proceso administrativo.

Tareas (5) Mensajes (0/6) Notif. (0/3)

Paciente **JUAN MORALES** confirmó su **cita** para el 16/10/2017 a las 15:30 Vie, 3 d
13 días atrás

Paciente **JUAN MORALES** confirmó su **cita** para el 16/10/2017 a las 15:30
13 días atrás

Paciente **JUAN MORALES** confirmó su **cita** para el 16/10/2017 a las 15:30
13 días atrás

Notificaciones

09:00
11:00
13:00
15:00
17:00
19:00

● juan

juan: Hola. Cómo va la recepción?

Yo: Hola, todo en orden!

Chat Interno

CARACTERÍSTICAS EN TIEMPO REAL PARA EL CONTROL Y GESTIÓN DE TU CLÍNICA

Nuestro nuevo sistema incluye herramientas que te permiten observar el funcionamiento de tu clínica en distintas áreas. Desde el nuevo chat interno que favorece la comunicación entre usuarios, pasando por la notificación de eventos, hasta una mirada global de tu clínica a través de estadísticas e indicadores económicos y de atención.

BUSCADORES RÁPIDOS

Encuentra todas las herramientas de nuestro software de manera sencilla a través del buscador habilitado en el menú principal. También puedes acceder a las fichas de paciente y encontrar odontólogos activos de forma rápida y accesible.

Dashboard

EFFECTIVIDAD DE HORAS
HORAS CONFIRMADAS
TIPOS DE ATENCIÓN

ESTADÍSTICAS DE PACIENTES Y PRESUPUESTOS
INGRESOS / EGRESOS / PRESUPUESTOS
SALDOS POR PROFESIONAL

> AGENDA DENTAL

Nuestra Agenda para Pacientes cuenta con toda la información necesaria dispuesta de manera accesible y de fácil manipulación. Todas las acciones para acceder de manera expedita a la Ficha de Paciente, Favoritos y búsquedas en una sola pantalla.

- ✓ Información de Pacientes en Horas Agendadas
- ✓ Odontólogos y Box Asignados
- ✓ Sobrecupos
- ✓ Confirmación de Horas
- ✓ Estado de Horas Dinámico
- ✓ Morosidades

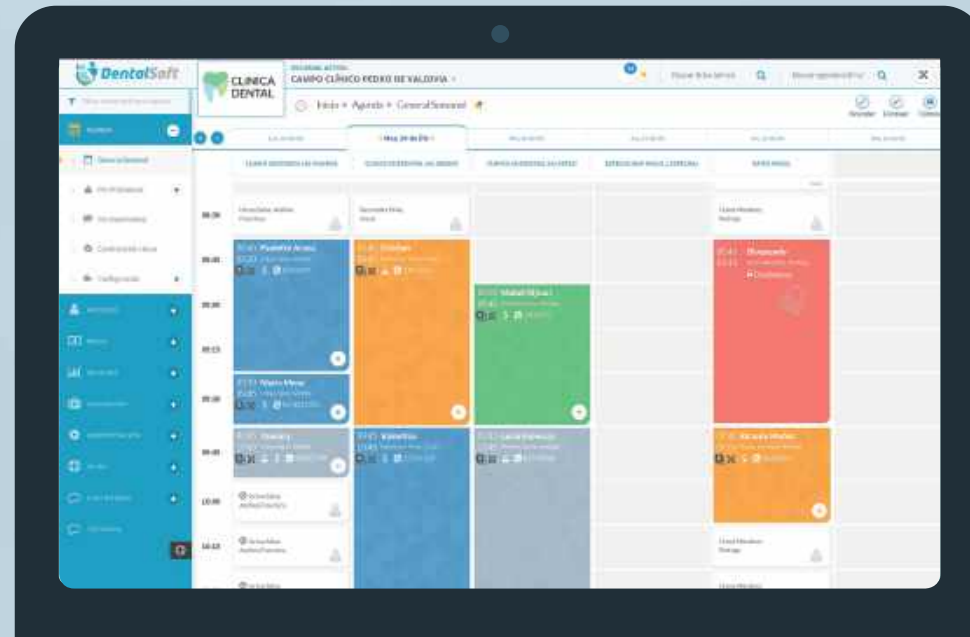

Vista Agenda Extendida

Vea toda la información relativa a la hora tomada, confirme, ingrese a lista de espera o pase a box en un solo módulo.

Odontologo asignado, tipo de atención, tipo de hora y más.

Información extendida de Pacientes; teléfonos, deuda, comentarios especiales.

Información de Sobrecupos, Caja y mover citas.

Agenda

Acceda a toda la información de sus citas en la pantalla principal. Además, identifique de manera expedita confirmaciones, horas efectivas, inasistencias y toda lo necesario para tener el control de los estados de sus citas.

Time	Lun, 30 de Jul	Mar, 31 de Jul	Mie, 1 de Ago	Jue, 2 de Ago
12:00	Muñoz Hernández, Rodrigo	Muñoz Hernández, Rodrigo	Muñoz Hernández, Rodrigo	Fuentes Toledo, Hector
13:15				
13:30				
13:45	Huamán Hernández, Rodrigo			
14:00	Huamán Hernández, Rodrigo			
14:15	14:15 Prueba Prueba Prueba			Fuentes Toledo, Hector
14:30	Huamán Hernández, Rodrigo			Fuentes Toledo, Hector
14:45	14:45 Mariana Alvarado Reyes		Huamán Hernández, Rodrigo	Fuentes Toledo, Hector
15:00	15:00 Belkis Vialto Ojeda	15:00 Poncey Farfán Sánchez Calixto	15:00 Ornela Sobal Elise	15:00 Jose Carlos de la Cruz
15:15	15:15 Viviana Marañón Andrade	Huamán Hernández, Rodrigo		15:15 Patricia González Montenegro
15:30		15:45 Edison de Guzmán Rodríguez		Fuentes Toledo, Hector
15:45	Huamán Hernández, Rodrigo		Huamán Hernández, Rodrigo	16:00 Carmen Patricia Mederos
16:00			Huamán Hernández, Rodrigo	
16:15	16:15 Talya Urta Cornejo	16:15 Ivánita Hilario Díaz		
16:30			16:30 Daniel Gustavo Montenegro	
16:45	16:45 Mariana Benítez Elvira			Fuentes Toledo, Hector
17:00			17:00 Patricia González Perilla	Fuentes Toledo, Hector
17:15		17:15 Melissa Patricia Pantoja		17:15 Jessica Lidya Martínez
17:30	Huamán Hernández, Rodrigo			
17:45	17:45 Priscilla Bolívar Paredón		Huamán Hernández, Rodrigo	
18:00		Huamán Hernández, Rodrigo	Huamán Hernández, Rodrigo	

Vista Agenda Compacta

Observe de forma inmediata los pacientes y horas por venir.

Mayor cantidad de horas en pantalla para optimizar el uso de agenda.

Todas las herramientas para acceder de forma sencilla a información crucial de sus pacientes

> FICHA DE PACIENTE

La Ficha de Paciente esta pensada para disponer toda la información en una sola pantalla, además de un menú de navegación con todas las herramientas clínicas y administrativas necesarias para el manejo de pacientes.

- ✓ Datos de Pacientes
- ✓ Alertas Médicas y Administrativas.
- ✓ Próximas Citas / Últimos Tratamientos
- ✓ Odontograma, Anamnesis.
- ✓ Documentos Clínicos
- ✓ Presupuestos y Cartola
- ✓ Evoluciones y Procedimientos Clínicos
- ✓ Consentimiento Informado
- ✓ Imagenología, Descuentos y más.

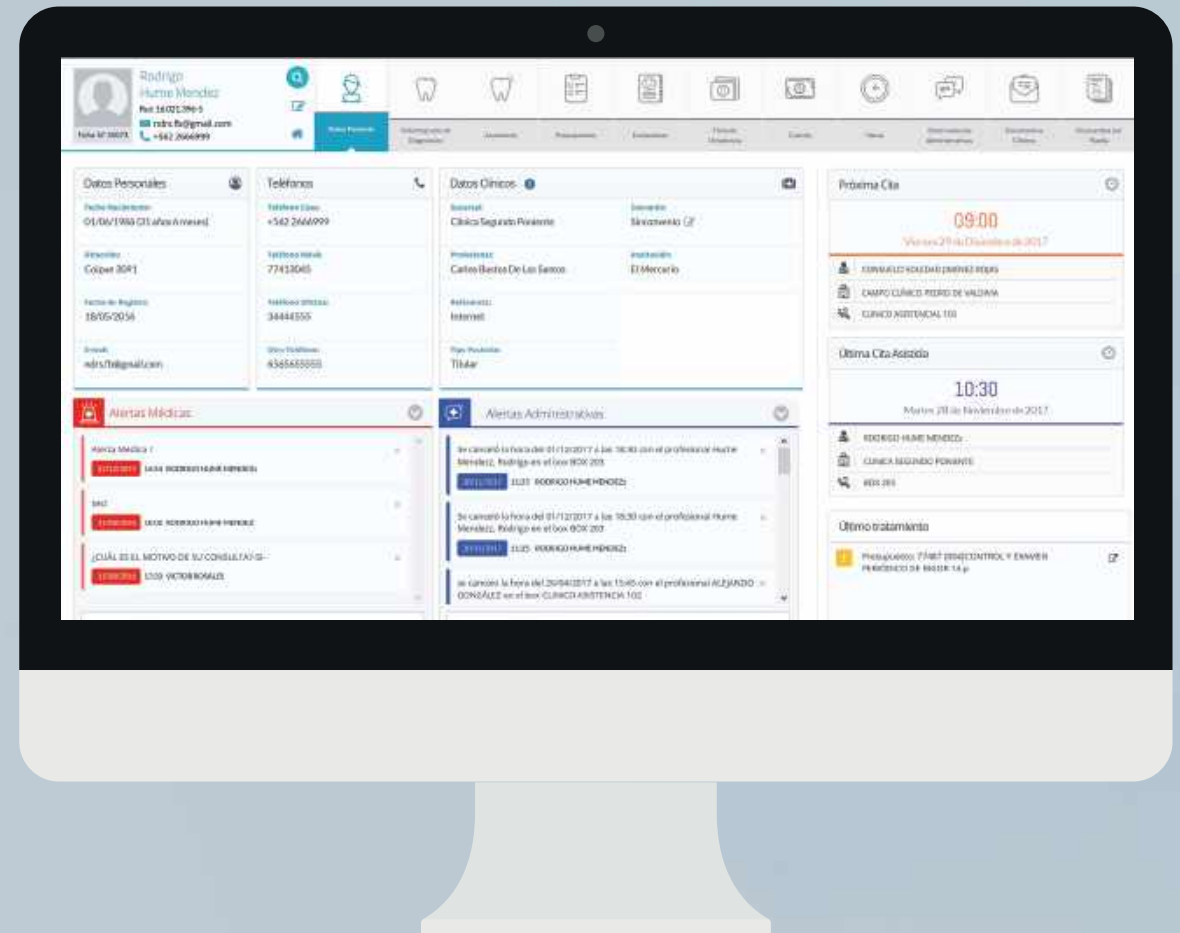

> PRESUPUESTOS

Nuestro módulo de presupuestos permite la visualización, creación y edición de planes de tratamiento dental, identificando estados y avances del tratamiento, facilitando estadísticas generales e individuales.

- ✓ Estados de Avance.
- ✓ Aprobaciones perfilables según tipo de usuario.
- ✓ Impresiones simultáneas.
- ✓ Estadísticas generales.
- ✓ Creación paso por paso.
- ✓ Plantillas de Prestaciones.
- ✓ Convenios Personalizados.
- ✓ Descuentos, formas de pago y más.

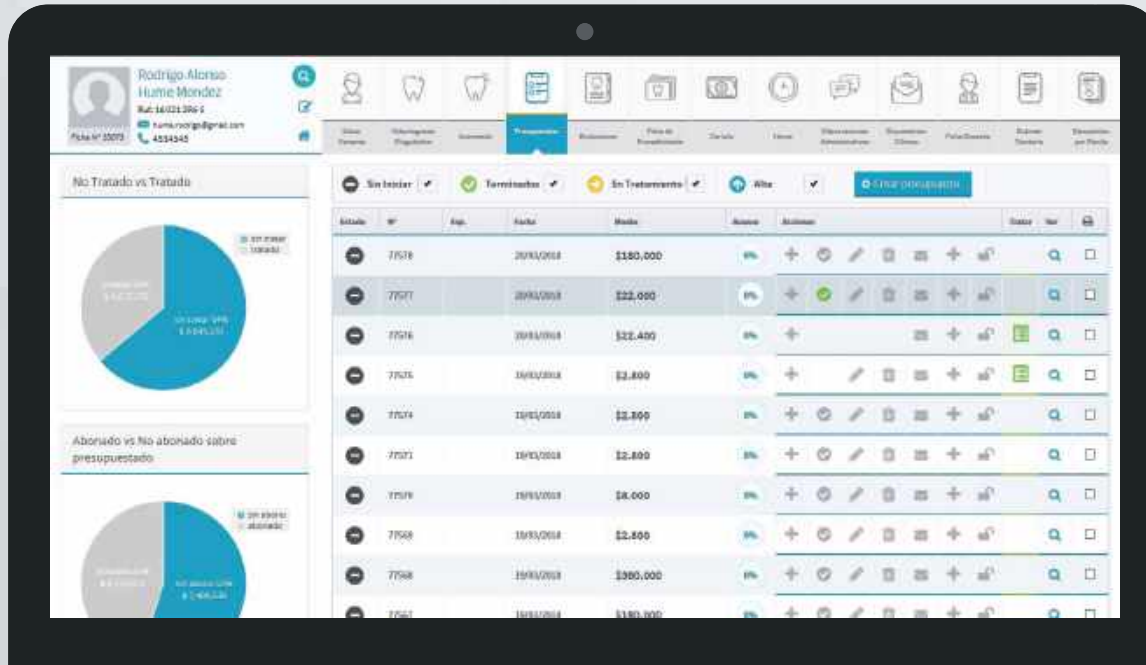

Presupuestos y Evoluciones

En nuestro módulo de Presupuestos Ud. puede manejar sus pacientes según estados y avance de las prestaciones.

Además, podrá tratar, terminar o editar las evoluciones según sea necesario, junto con observar estadísticas sobre las prestaciones realizadas en su clínica.

Usuario Activo: Hume, Rodrigo

Rodrigo Alonso Hume Mendez
Rut: 16.021.396-5
hume.rodrigo@gmail.com
Ficha N° 35073 4534545

Datos Paciente | Odontograma Diagnóstico | Anamnesis | Presupuestos | Evoluciones | Ficha de Procedimiento | Cartola | Horas | Observaciones Administrativas | Documentos Clínicos | Ficha Docente | Exámen Dentario | Descuentos por Planilla

Evolución del Tratamiento 77583

PARÁMETROS ACTIVOS:
Permitir tratar sin abonar: **Modo Restringido:** NO
SI
Confirmación grabación: **Sesión activa:** Dr. RODRIGO HUME MENDEZ
NO

Pendiente:
Iniciada:
Terminada:
Desevolución:
Falta Habilitar:

Evolución								Próxima Sesión		
Prestación	Área	Dentista	VB*	Fecha C	Fecha T	Editar	Próx.	Valor	Habilitado	
BOCA										
ANTROTOMÍA PARA AUMENTO DEL REBORDE ALVEOLAR (CADA LADO, ENDOSINUSAL,	a1	Seleccione Tratante:	<input checked="" type="checkbox"/>			<input type="checkbox"/>		\$ 180.000	Falta habilitación o pago \$ 180.000	

Terminar

Saldo Cuenta Corriente: 809751
Próxima Sesión: 0
Total a Abonar: 0

Iniciar asignadas | Actualizar | Grabar Próxima Sesión | Terminar marcados

Tratamientos y Evolución

Pagos y Caja

Le permite ingresar pagos asociados a prestaciones en forma expedita y flexible.

Las acciones, presupuestos o grupos de ellos, pueden ser pagados con diversas formas de pago al mismo tiempo.

Y todo queda registrado en detalle, para que lo pueda revisar y controlar.

- **Múltiples formas de pago**
- **Pago múltiple con una sola forma de pago**

SUCURSAL ACTIVA: CLINICA SEGUNDO PONIENTE | USUARIO ACTIVO: Hume, Rodrigo

Inicio > Pagos > Caja

2.6] * ARANCEL BIOMET 112 | \$ 12.355 | \$ 0 | \$ 12.355 | \$ 12.355

Pagar Varios

Pre-Comprobante de Pago

Último presupuesto añadido: 77303 | Item(s):

* Valor: 198124

Pago de Abono Libre:

* Forma de Pago: 5 CUOTAS (presu)

Número de documentos: 4

N°	Monto	Banca	Fecha
<input type="checkbox"/>	49531	CITIBANK	16/4/2018
<input type="checkbox"/>	49531	CITIBANK	16/5/2018
<input type="checkbox"/>	49531	CITIBANK	16/6/2018
<input type="checkbox"/>	49531	CITIBANK	16/7/2018

Ingrese placa de pago (No se imprime en la boleta)

Comprobante de Pago

Comprobante N°: 136 | Caja: CAJA WEBPAY | Fecha: 16/04/2018

Obs (N°Presu - (N° - Banco) - Fecha)	Monto
(77298)/0-(1-BANCO SCOTIABANK)-16/4/2018	\$ 52.708
(77298)/0-(2-BANCO SCOTIABANK)-16/5/2018	\$ 52.708
(77298)/0-(3-BANCO SCOTIABANK)-16/6/2018	\$ 52.708
(77298)/0-(4-BANCO SCOTIABANK)-16/7/2018	\$ 52.708

Total \$ 210.832

Ingrese una observación (no se imprime)

Enviar Comprobante/Boleta

Registra todos los movimientos de cada paciente. Cartolas, pagos y abonos de cada uno de tus clientes.

CONSENTIMIENTO INFORMADO DE CIRUGIA DE IMPLANTES

Yo [nom_tutor], RUT [rut_tutor] apoderado de PRUEBA PE PE, RUT 2.939.525-K declaro que se me ha informado:

Los Implantes dentales se colocan en sitios donde hay ausencia de piezas dentales y corresponden a tornillos de titanio que se osseointegran al hueso, son biocompatibles y aptos para ser implantados en el cuerpo. Declaro se me ha informado sobre las ventajas y desventajas de estos, y se me han explicado las diferentes alternativas para este tratamiento, como Ortodoncia, Puentes, prótesis removibles, pero deseo ser tratado(a) con Implantes para el posterior reemplazo de dientes que me faltan, y he comprendido la naturaleza del procedimiento quirúrgico para su instalación debajo de la encía, es decir en el hueso.

Los implantes dentales serán colocados en la posición de los dientes ## (Diente(s)_a_reemplazar) ## los cuales en una etapa posterior del tratamiento serán rehabilitados. He recibido información sobre los posibles riesgos y complicaciones relacionadas a la cirugía, medicamentos y anestésicos. Dichas complicaciones incluyen dolor, inflamación, infección peri-implante (que requiere de un tratamiento y un presupuesto aparte), etc. Es posible que hubiese fractura de hueso, como también y en menor porcentaje **alteración de la sensibilidad temporal o permanente** (Labios, mentón lengua, encía), cicatrización retardada, reacciones alérgicas a las drogas y/o medicamentos. Doy mi consentimiento al tratamiento propuesto, así como también a las extensiones o cambios necesarios que el Implantólogo determine pertinentes durante el procedimiento quirúrgico, que puede incluir la necesidad de agregar materiales biológicos como membranas o telas. Además, estoy de acuerdo en cambiar el tipo de implante si es

Documentos Foliados

Módulo de Asistencia al Cliente

Herramienta que permite agrupar presupuestos para poder dar descuentos dependiendo de la forma de pago y el monto.

Módulo de Documentos

Permite la creación de documentos PDF para el paciente, el cual quedaría con un folio único en la ficha.

Módulo de descuento por planilla

Especial para el control del pago de empresas en cuotas.

Multicaja,

Administración de cajas independientes por usuario, para cada sucursal o cada doctor.

Flujo financiero,

Control de ingresos y egresos, al día y fecha.

Informes

Interfaces desarrolladas para brindar informes específicos o conexiones con proveedores, que entregan comodidad y fluidez de atención.

Notificaciones internas

Permiten automatizar la eficiencia de su clínica. Usted crea tareas, las asigna a un usuario, y determina cuándo debe ser realizada. Llegado el momento son notificadas y usted cuenta con un reporte de aquellas realizadas satisfactoriamente y las que deben ser revisadas.

Todas las herramientas necesarias para la administración clínico-odontológica

Agenda Odontológica	Indicador de Laboratorio / Deudas	Notificaciones de Seguimiento
Ficha de Paciente Optimizada	Informes de Producción Profesional	Control de Tareas Programadas
Nuevo Módulo de Pagos	Valores referenciales independientes por convenio	Flujo Financiero
Favoritos	Notificaciones Informativas DS	Honorarios
Bloqueos Masivos	Confirmación de cita vía Correo	Dashboard de Estadísticas
Multisucursal	Capacitaciones vía Skype	Chat Interno
Uso de excedentes	Boleta Electrónica	

CARACTERÍSTICAS SEGÚN SUS NECESIDADES

Estadísticas

Módulos estadísticos con datos relevantes para tu clínica como porcentaje de prestaciones terminadas o pagadas.

Informes

Variedad de reportes sobre pacientes y odontólogos, como “Presupuestos por Especialidad” o “Resumen de Liquidaciones”. Toda la información para el óptimo funcionamiento de su clínica.

Chat interno, comunicación interna entre usuarios del software en tiempo real.

Parametrización de accesos frecuentes (Favoritos), iconografía de uso habitual para optimizar la interacción con el software.

Inventario, control completo de abastecimiento.

Integraciones, interfaces desarrolladas para brindar informes específicos o conexiones con proveedores, que entregan comodidad y fluidez de atención.

Constantemente estamos entregando nuevas actualizaciones de nuestro software dental para todas nuestras versiones.

Módulo de negocios diferenciado para grandes cuentas

Para cuentas de una demanda superior, evaluamos la inclusión de desarrollador y consultor para cubrir las necesidades de clínicas que lo necesiten.

SOPORTE Y ATENCIÓN PERSONALIZADA

- ✓ Capacitación personalizada 4 horas en 2 sesiones de 2 horas cada una. Para provincias y el extranjero vía SKYPE.
- ✓ Respaldo diario de la base de datos.
- ✓ Acceso desde cualquier punto que tenga internet.
- ✓ Logo de la clínica.
- ✓ Múltiples convenios.
- ✓ Presupuestos.
- ✓ Imágenes.
- ✓ Pago de pacientes.
- ✓ Reportes para gestión.
- ✓ Respaldos por la clínica de sus pacientes, cuando lo desee.
- ✓ Descuento por planilla.
- ✓ Confirmación de cita vía correo.
- ✓ Soporte expedito vía chat, Skype, mail y teléfono

Para más información, contáctenos al **+562 2232 2888** o escribiendo a **info@dentalsoft.cl**

